Funktionen der LED-Fernbedienungen:

Farbwechsel in unterschiedlichen Geschwindigkeiten

Power ON/ OFF

15 verschiedene Farben

Helligkeitsanpassung/Dimmen

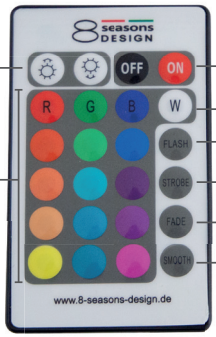

Helligkeitsanpassung

Power ON/ OFF

Weiß

Farbwechsel

15 verschiedene Farben

Langsamer Farbwechsel

schnelles verblassen, fließender Farbwechsel

Langesames verblassen, fließender Farbwechsel

Helligkeitsanpassung

Power ON/ OFF

Weiß

langsamer Farbwechsel

15 verschiedene Farben

schneller Farbwechsel

langsamer fließender Farbwechsel

Farbwechsel auf Knopfdruck